



## Associação Cristã Francisco de Assis

CNPJ N.º 54.139.860/0001-30

LEI ESTADUAL N.º 9.890 DE 10/12/1997 – LEI MUNICIPAL N.º 2351 DE 29/12/1992

FEDERAL – PROCESSO N.º 13.064/94-63 – PORTARIA N.º 506 DE 01/06/2001

Site: <http://www.projeto beijafior.org.br/> ou E-mail: [espacoartecultura@outlook.com](mailto:espacoartecultura@outlook.com)

# PLANO DE TRABALHO – 2022

- **TERMO DE FOMENTO/COLABORAÇÃO:**
- **NOME DA ENTIDADE:** Associação Cristã Francisco de Assis
- **NOME DO PROJETO:** Projeto “Beija-Flor”
- **NOME DA TÉCNICA RESPONSÁVEL PELO PROJETO:** Magda de Carvalho Ferreira
  
- **TIPO DE PARCERIA:**

[ ] CHAMAMENTO PÚBLICO N.º /2022

[ ] DISPENSA DE CHAMAMENTO PÚBLICO – ( ) CMAS ( ) CMDCA ( ) CMI

[ ] INEXIGIBILIDADE DE CHAMAMENTO PÚBLICO – ( ) CMAS ( ) CMDCA ( ) CMI

- **TIPO DE SERVIÇO:**

### **I - Serviços de Proteção Social Básica:**

[ x ] Serviço de Convivência e Fortalecimento de Vínculos;

[ ] Serviço de Proteção Social Básica no domicílio para pessoas com deficiência e idosas.

### **II - Serviços de Proteção Social Especial de Média Complexidade:**

[ ] Serviço Especializado em Abordagem Social;

[ ] Serviço de Proteção Social Especial para Pessoas com Deficiência, Idosas e suas Famílias;

[ ] Serviço Especializado para Pessoas em Situação de Rua.

### **III - Serviços de Proteção Social Especial de Alta Complexidade:**

[ ] Serviço de Acolhimento Institucional, nas seguintes modalidades: Abrigo Institucional; Casa-Lar; Casa de Passagem; Residência Inclusiva.

[ ] Serviço de Acolhimento em República;

[ ] Serviço de Acolhimento em Família Acolhedora;

[ ] Serviço de Proteção em Situações de Calamidades Públicas e de Emergências.



## Associação Cristã Francisco de Assis

CNPJ N.º 54.139.860/0001-30

LEI ESTADUAL N.º 9.890 DE 10/12/1997 – LEI MUNICIPAL N.º 2351 DE 29/12/1992

FEDERAL – PROCESSO N.º 13.064/94-63 – PORTARIA N.º 506 DE 01/06/2001

Site: <http://www.projetobeijafior.org.br/> ou E-mail: [espacoartecultura@outlook.com](mailto:espacoartecultura@outlook.com)

### 1 IDENTIFICAÇÃO DA ORGANIZAÇÃO DA SOCIEDADE CIVIL

NOME /RAZÃO SOCIAL		C.N.P.J.	
Associação Cristã Francisco de Assis		54.139.860/0001-30	
ENDEREÇO		TELEFONE	
Rua João Nicola, 673 – Distrito de São Benedito das Areias		(19) 97156-1515	
CIDADE	UF	CEP	E-MAIL INSTITUCIONAL
Mococa	SP	13755-000	<a href="mailto:espacoartecultura@outlook.com">espacoartecultura@outlook.com</a>
REGISTRO NA RECEITA FEDERAL DA ATIVIDADE PRINCIPAL (CNPJ)			
94.93-6-00 - Atividades de organizações associativas ligadas à cultura e à arte			
88.00-6-00 - Serviços de assistência social sem alojamento			
NOME DO RESPONSÁVEL			
Marina Ferreira Somaggio			
C.P.F		TÉRMINO DE MANDATO	
392.227.128-62		14/03/2022	
R.G./ÓRGÃO EXPEDIDOR		CARGO	E-MAIL DO RESPONSÁVEL
44.582.215-6 SSP		PRESIDENTE	<a href="mailto:marinasomaggio.s@hotmail.com">marinasomaggio.s@hotmail.com</a>
ENDEREÇO RESIDENCIAL		CEP	TEL/CEL RESPONSÁVEL
Rua: Venerando Ribeiro, 465 – Mocoquinha		13.734-120	(19) 99270- 6203
CONTA BANCÁRIA ESPECÍFICA DO PROJETO		AGÊNCIA	CONTA BANCÁRIA
Banco: Brasil		0413-8	ESPECÍFICA DO PROJETO
			45.117-7

#### 1.1 IDENTIFICAÇÃO DA UNIDADE MANTENEDORA (Se não tiver, desconsiderar tabela)

UNIDADE MANTENEDORA /RAZÃO SOCIAL		C.N.P.J.	
ENDEREÇO		TELEFONE	
CIDADE	UF	CEP	E-MAIL INSTITUCIONAL
NOME DO RESPONSÁVEL			





## Associação Cristã Francisco de Assis

CNPJ N.º 54.139.860/0001-30

LEI ESTADUAL N.º 9.890 DE 10/12/1997 – LEI MUNICIPAL N.º 2351 DE 29/12/1992

FEDERAL – PROCESSO N.º 13.064/94-63 – PORTARIA N.º 506 DE 01/06/2001

Site: <http://www.projeto beijafior.org.br/> ou E-mail: [espacoartecultura@outlook.com](mailto:espacoartecultura@outlook.com)

C.P.F	TÉRMINO DE MANDATO	
R.G./ÓRGÃO EXPEDIDOR	CARGO	E-MAIL DO RESPONSÁVEL
ENDEREÇO RESIDENCIAL	CEP	TEL/CEL RESPONSÁVEL

### 1.2 IDENTIFICAÇÃO DO TÉCNICO RESPONSÁVEL PELO PLANO DE TRABALHO

NOME COMPLETO Magda de Carvalho Ferreira		
C.P.F 117.328.346-36	TEL/CEL RESPONSÁVEL (35) 99726-2717	
ENDEREÇO RESIDENCIAL Rua Atilio Bressan, N° 775 –Milagre MG	CEP 37969-000	E-MAIL INSTITUCIONAL <a href="mailto:espacoartecultura@outlook.com">espacoartecultura@outlook.com</a>
FORMAÇÃO PROFISSIONAL Ensino Superior – Psicologia	N° DE REGISTRO CRP 04/48490 06/000809-IS	
FUNÇÃO NA ENTIDADE Psicóloga		

### 1.3 IDENTIFICAÇÃO DO CONTADOR RESPONSÁVEL PELA OSC

NOME COMPLETO Júlio César Cilino		
C.P.F 924.963.698-91	TEL/CEL RESPONSÁVEL (19) 3656.2526	
ENDEREÇO RESIDENCIAL Rua Gabriel Pinheiro, N° 160 - Centro	CEP 13.730-090	E-MAIL: <a href="mailto:julio@juliocilino.com.br">julio@juliocilino.com.br</a>
FORMAÇÃO PROFISSIONAL Contador	N° DE REGISTRO ISP105514/O-2	
NOME DO ESCRITÓRIO: Júlio Cilino Escritório Contábil Ltda  TEL/CEL: (19) 3656-2526		



## Associação Cristã Francisco de Assis

CNPJ N.º 54.139.860/0001-30

LEI ESTADUAL N.º 9.890 DE 10/12/1997 – LEI MUNICIPAL N.º 2351 DE 29/12/1992

FEDERAL – PROCESSO N.º 13.064/94-63 – PORTARIA N.º 506 DE 01/06/2001

Site: <http://www.projeto-beijaflor.org.br/> ou E-mail: [espacoartecultura@outlook.com](mailto:espacoartecultura@outlook.com)

### 2. CRENCIAMENTO DA ENTIDADE

INSCRIÇÃO/CADASTRO	NÚMERO	PERÍODO VALIDADE	FEDERAL	ESTADUAL	MUNICIPAL
Certificado De Entidade Beneficente De Assistência Social - CEBAS	Portaria N° 104/2020	19/10/2020 a 18/10/2025			x
Conselho Municipal de Assistência Social – CMAS	008/2010	31/03/2023			x
Conselho Municipal dos Direitos da Criança e Adolescente – CMDCA	05/2010	31/03/2023			x
Conselho Municipal do Idoso – CMI	008/2017	31/03/2024			x
Certidão de Regularidade Profissional do CRC de São Paulo	SP -105514/0-2				
Cadastro no Pró Social – Secretaria de Desenvolvimento Social	SEDS/PS 4899/1996			x	
CRCE – Certificado de Regularidade Cadastral de Entidades	2680/2012			x	
Isonção da Cota Patronal	Portaria SNAS/MDS n° 119/2015;				
Utilidade Pública Estadual	9.890 de 10/12/1997			x	
Utilidade Pública Federal	13.064/94-63 – Portaria n.º 506 de 01/06/2001		x		
Utilidade Pública Municipal	Lei Municipal n.º 2351 de 29/12/1992;				x
Certificado de Regularidade do FGTS - CRF	Art. 7, da Lei 8.036, de 11/05/1990	Vencimento mensal	x		
Certidão Negativa de Débitos Trabalhistas	Art. 642-A Lei 12.440, de 7/7/2011	Vencimento mensal		x	

DOCUMENTOS PÚBLICOS	NÚMERO	DATA DA VALIDADE	MUNICIPAL
Atestado de funcionamento da Delegacia	Exercício 2021	Vencimento Anual	x
Atestado de funcionamento da Câmara	Lei Municipal 2.351, 29/12/1992	Vencimento Anual	x
Alvará de Licença	N° 105/2007	Licença Indeterminada	
Licença da Vigilância Sanitária (Secretaria de Saúde) Unidade Mococa	N° CEVS: 353050801-880-000012-1-0	11/03/2023	
Licença da Vigilância Sanitária (Secretaria de Saúde) Sede São Benedito das Areias			
Auto de Vistoria do Corpo de Bombeiros - AVCB Unidade Mococa	CLCB N° 469604	20/05/2025	
Auto de Vistoria do Corpo de Bombeiros - AVCB Sede São Benedito das Areias	CLCB N° 731264	25/06/2024	





## **Associação Cristã Francisco de Assis**

CNPJ N.º 54.139.860/0001-30

LEI ESTADUAL N.º 9.890 DE 10/12/1997 – LEI MUNICIPAL N.º 2351 DE 29/12/1992

FEDERAL – PROCESSO N.º 13.064/94-63 – PORTARIA N.º 506 DE 01/06/2001

Site: <http://www.projeto-beijaflor.org.br/> ou E-mail: [espacoartecultura@outlook.com](mailto:espacoartecultura@outlook.com)

### **3. FINALIDADE**

#### **ESTATUTO ARTIGO Nº 2º**

Conforme consta no Estatuto Social da Organização: **Art. 2º:** - A “Associação Cristã Francisco de Assis” tem a missão de promover ações assistenciais, educativas, culturais, sociais, de lazer e de saúde, à infância, adolescência, à juventude, ao idoso, bem como ao deficiente, visando à formação de um cidadão participativo e consciente de seu papel.

### **4. MAPEAMENTO DA REDE DE SERVIÇOS LOCAL QUE PODEM SER UTILIZADOS PARA EFETIVAÇÃO DAS AÇÕES COM OS USUÁRIOS**

As ações serão dirigidas aos usuários do distrito de São Benedito das Areias, onde serão oferecidas oficinas no contraturno. Para concretizar o nosso trabalho, contamos com o apoio da rede de serviços do município, em especial com o NAI do Distrito “Augusto Trevisani” e a Escola Estadual “Benedito Ferraz Bueno”.

### **5. ABRANGÊNCIA TERRITORIAL**

O distrito de São Benedito das Areias localiza-se aproximadamente a 17 km da Cidade de Mococa, onde a maioria da população reside em zona rural e apresenta características socioeconômicas que necessitam de melhoria para agregarem-se no índice de desenvolvimento humano. A sede é localizada na Rua João Nicola, nº 673, no distrito de São Benedito das Areias, Mococa-SP.

A cidade de Mococa localiza-se aproximadamente a 266 km da capital São Paulo, onde a população reside em zona urbana e apresenta características socioeconômicas que necessitam de melhoria para agregarem-se no índice de desenvolvimento humano. A unidade de Mococa é localizada na Rua Barão de Monte Santo, nº 1910, na cidade de Mococa-SP.

#### **5.1 ABRANGÊNCIA TERRITORIAL DO PROJETO**

O distrito de São Benedito das Areias localiza-se aproximadamente a 17 km da Cidade de Mococa, onde a maioria da população reside em zona rural e apresenta características socioeconômicas que necessitam de melhoria para agregarem-se no índice de desenvolvimento humano. A sede é localizada na Rua João Nicola, nº 673, no distrito de São Benedito das Areias, Mococa-SP.

### **6 PÚBLICO ALVO DA INSTITUIÇÃO**

A Associação Cristã Francisco de Assis, atende:

- crianças, ambos os sexos, faixa etária de 06 anos há 12 anos incompletos;
- adolescentes, ambos os sexos, faixa etária de 12 anos completos há 17 anos;
- jovens, ambos os sexos, faixa etária de 18 anos completos há 21 anos incompletos;
- idosos, ambos os sexos, acima de 60 anos;

Quantidade de atendidos atualmente

- Sede: 81            Unidade Mococa: 158
- Polo Escola “Benedito Ferraz Bueno”: crianças e adolescentes 73
- Idosos: 86





## Associação Cristã Francisco de Assis

CNPJ N.º 54.139.860/0001-30

LEI ESTADUAL N.º 9.890 DE 10/12/1997 – LEI MUNICIPAL N.º 2351 DE 29/12/1992

FEDERAL – PROCESSO N.º 13.064/94-63 – PORTARIA N.º 506 DE 01/06/2001

Site: <http://www.projeto-beija-flor.org.br/> ou E-mail: [espacoartecultura@outlook.com](mailto:espacoartecultura@outlook.com)

### 6.1 PÚBLICO ALVO DO PROJETO

- crianças, ambos os sexos, faixa etária de 06 anos a 15 anos;
- adolescentes, de ambos os sexos, faixa etária de 15 anos a 17 anos;

O atendimento será ofertado na **Sede Distrito de São Benedito das Areias**, para usuários na faixa etária de 06 a 15 anos e de 15 a 17 anos, podendo incluir crianças e adolescentes com deficiência ou submetidos a violações, beneficiários de Programas/Benefício de Transferência de Renda e usuários encaminhados pela Rede de Proteção Social, bem como CRAS, CREAS, Departamento de Desenvolvimento Social e Habitação, e demais órgãos da rede direta e indireta.

### 7. ÁREA DE ATUAÇÃO:

**7.1 Área de Atuação Preponderante:** 94.93-6-00 - Atividades de organizações associativas ligadas à cultura e à arte

#### **7.2 Área de atuação Secundária:**

- Assistência Social
- Saúde
- Cultura
- Esporte
- Educação

## **ÁREA DE ATUAÇÃO – ASSISTÊNCIA SOCIAL**

### **8 IDENTIFICAÇÃO DO PROJETO**

- **Projeto “Beija-Flor”.**
- As aquisições de alimentos serão para infraestrutura na sede, distrito de São Benedito das Areias, situada na Rua João Nicola, 673, telefone 97156-1515.
- O tipo de serviço oferecido pela Organização é o Serviço de Convivência e Fortalecimento de Vínculos, Proteção Social Básica, conforme a Tipificação dos Serviços Socioassistenciais.  
A Organização tem intuito de trabalhar ampliando trocas culturais e de vivências, desenvolvendo o sentimento de pertencimento e de identidade, visando o fortalecimento de vínculos familiares e incentivar a socialização e a convivência comunitária, proporcionando informações positivas, com valores éticos, sociais e morais.  
O presente projeto, é para aquisição de alimentos que proporcionarão aos atendidos e suas famílias melhor qualidade na oferta dos serviços.





## 9 JUSTIFICATIVA DO PROJETO

A Associação Cristã Francisco de Assis, foi constituída em 05 de fevereiro de 1989, é mantenedora do Projeto “Beija-Flor” desde 22 de setembro de 2002. É uma Organização da Sociedade Civil que tem por finalidade a promoção e manutenção de atividades assistenciais de natureza cultural e social, filantrópica e beneficente, sendo criada para atender à infância e adolescência, jovens, pessoas com deficiência e idosos, conforme consta no seu Estatuto Social.

A Equipe técnica vem observando, durante anos, que a situação de vulnerabilidade social, dos nossos participantes e famílias, está relacionada com a exclusão, com a falta de representatividade e de oportunidades. Diante deste cenário a Organização atua diretamente nessa realidade proporcionando, através das políticas públicas e do Serviço de Convivência e Fortalecimento de Vínculos, meios para a transformação e ou desenvolvimento dessas situações de uma maneira mais assertiva.

Sabemos que as discrepâncias sociais, dificultam o acesso de crianças e adolescentes às atividades complementares, bem como, ao desenvolvimento sociocultural. O Serviço de Convivência e Fortalecimento de Vínculos, ofertado pela Organização, se caracteriza como uma oferta de serviços de caráter preventivo e proativo, ofertado de modo a garantir as seguranças de acolhida e convívio familiar e comunitário, além de estimular o desenvolvimento da autonomia dos usuários.

Sendo assim, a Associação Cristã Francisco de Assis tem como meta oportunizar o acesso à cultura, lazer e recreação proporcionando informações positivas, com valores éticos e morais, com atuação pautada na tipificação dos serviços socioassistenciais – proteção social básica, através do serviço de fortalecimento de vínculos familiares e comunitários, com acompanhamento familiar, em reuniões mensais, atendimentos pontuais e ensinamentos e práticas sociais, propiciando um desenvolvimento humano saudável.

Com a alta dos preços, a aquisição dos alimentos, ficaram ainda mais difícil. Sendo assim, sentimos a necessidade de aumentar a alimentação. Vimos nessa emenda a dos itens mencionados, visando o bem estar e o desenvolvimento dos nossos participantes.

## 10 OBJETIVO GERAL DO PROJETO

O objetivo do Projeto “Beija-Flor” é a aquisição de alimentos que trarão oportunidade de melhorar a qualidade e a quantidade dos alimentos, para os participantes (crianças e adolescentes).

## 11 OBJETIVOS ESPECÍFICOS DO PROJETO

- Oferecer refeições com mais variedades de cada grupo alimentar;
- Proporcionar ainda mais qualidade na alimentação dos participantes;
- Oferecer frutas e verduras diversificadas.



12

**METODOLOGIA/ETAPAS DO PROJETO**

PROPOSTAS A SEREM ADQUIRIDAS	METODOLOGIA	RESPONSÁVEL	PERIODICIDADE SEMANAL (DIA/HORA)				
			SEG	TER	QUA	QUI	SEX
<b>ALIMENTAÇÃO</b>	Os participantes terão disponível o café da manhã, almoço e café da tarde. Visando a qualidade e diversidade dos grupos alimentares.	Neuselena Madureira Fernandes <b>(Cozinheira responsável por São Benedito das Areias)</b>	<b>07:00</b> às <b>15:00</b>	<b>07:00</b> às <b>15:00</b>	<b>07:00</b> às <b>15:00</b>	<b>07:00</b> às <b>15:00</b>	<b>07:00</b> às <b>15:00</b>

**12.1 CRONOGRAMA DE ATIVIDADES MENSAS DO PROJETO**

ATIVIDADES	PERÍODO/MESES											
	MÊS 1	MÊS 2	MÊS 3	MÊS 4	MÊS 5	MÊS 6	MÊS 7	MÊS 8	MÊS 9	MÊS 10	MÊS 11	MÊS 12
- Oferecer refeições, proporcionando mais qualidade na alimentação dos participantes;	X	X	X	X	X	X	X	X	X	X	X	X
- Elaboração do Plano de Trabalho;	X											
- Reunião de Equipe;	X	X	X	X	X	X	X	X	X	X	X	X
- Elaboração de relatórios mensais para manutenção de registro da Organização e envio aos parceiros (CMDCA, CMI, Comissão de Monitoramento e Avaliação do Terceiro Setor, Prefeitura Municipal de Mococa, Ministério da Cidadania, Fórum (Juizado Especial Cível Criminal da Comarca de Mococa/SP), (Cartório Criminal do 1º Ofício Judicial da Comarca de Mococa/SP), (Juízo de Direito da 2ª. Vara Judicial), etc.	X	X	X	X	X	X	X	X	X	X	X	X





**13 ALIMENTAÇÃO**

TIPO	PERIODICIDADE				
	SEMANAL (DIA/HORA)				
1ª SEMANA DO MÊS	SEGUNDA FEIRA	TERÇA FEIRA	QUARTA FEIRA	QUINTA FEIRA	SEXTA FEIRA
<b>CAFÉ DA MANHÃ (Horário)</b>		Leite Bolacha Pão com manteiga		Leite Bolo Pão com manteiga	
<b>ALMOÇO (Horário)</b>	Arroz Feijão Omelete com legumes Salada de beterraba Suco	Arroz Feijão Frango no molho com polenta Salada de legumes Fruta	Arroz Feijão Carne suína com cenoura e batata Verduras Suco	Arroz com linguiça e brócolis Verdura Fruta	Arroz Feijão Macarrão com carne moída Salada Gelatina
<b>CAFÉ DA TARDE (Horário)</b>	Bolo de chocolate Achocolatado Fruta	Pão com manteiga Achocolatado	Rosca Achocolatado Fruta	Bolacha Achocolatado Salada de frutas	Lanche natural de frango Suco
2ª SEMANA DO MÊS	SEGUNDA FEIRA	TERÇA FEIRA	QUARTA FEIRA	QUINTA FEIRA	SEXTA FEIRA
<b>CAFÉ DA MANHÃ (Horário)</b>		Achocolatado Bolacha Rosca		Achocolatado Pão Bolo	
<b>ALMOÇO (Horário)</b>	Arroz Feijão Ovos no molho Legumes Verdura Fruta	Arroz Temperado com frango Legumes Salada	Arroz Feijão Peixe Salada Verdura Fruta	Arroz Feijão Pernil assado Legumes Verdura Suco / Fruta	Macarrão com frango desfiado Arroz Feijão Salada
<b>CAFÉ DA TARDE (Horário)</b>	Achocolatado Pão Rosca	Achocolatado Bolacha Gelatina	Achocolatado Bolacha Rosca	Achocolatado Bolo Bolacha	Achocolatado Salada de Frutas Pão com manteiga

**14 DOCUMENTOS E INSTRUMENTOS DE REGISTRO DA ENTIDADE**

- (X) Ficha de Cadastro dos Usuários
- (X) Ficha de Acompanhamento/Evolução
- (X) Relatórios escritos e fotográficos
- (X) Lista de Presença/Controle de Frequência
- ( ) Instrumento para Controle de Entrega de Benefícios Eventuais





## Associação Cristã Francisco de Assis

CNPJ N.º 54.139.860/0001-30

LEI ESTADUAL N.º 9.890 DE 10/12/1997 – LEI MUNICIPAL N.º 2351 DE 29/12/1992

FEDERAL – PROCESSO N.º 13.064/94-63 – PORTARIA N.º 506 DE 01/06/2001

Site: <http://www.projeto-beija-flor.org.br/> ou E-mail: [espacoartecultura@outlook.com](mailto:espacoartecultura@outlook.com)

- Plano Individual de Atendimento pessoal dos usuários
- Plano de Acompanhamento Familiar
- Cópia de Documentação Pessoal dos Usuários
- Ficha de Avaliação do Serviço
- Ficha de Encaminhamento para a Rede de Serviços
- Sistema de Informação (Informatizado)
- Outros Documentos. Quais: \_\_\_\_\_

### **14.1 DOCUMENTOS E INSTRUMENTOS DE REGISTRO OBRIGATÓRIOS – ALTA COMPLEXIDADE**

- Ficha de Cadastro dos Usuários
- Ficha de Acompanhamento/Evolução
- Relatórios escritos e fotográficos
- Lista de Presença/Controle de Frequência
- Instrumento para Controle de Entrega de Benefícios Eventuais
- Plano Individual de Atendimento pessoal dos usuários
- Plano de Acompanhamento Familiar
- Cópia de Documentação Pessoal dos Usuários
- Ficha de Avaliação do Serviço
- Ficha de Encaminhamento para a Rede de Serviços
- Sistema de Informação (Informatizado)

### **14.2 DOCUMENTOS E INSTRUMENTOS DE REGISTRO OBRIGATÓRIOS – MÉDIA COMPLEXIDADE**

- Ficha de Cadastro dos Usuários
- Ficha de Acompanhamento/Evolução
- Relatórios escritos e fotográficos
- Lista de Presença/Controle de Frequência
- Instrumento para Controle de Entrega de Benefícios Eventuais
- Plano Individual de Atendimento pessoal dos usuários
- Plano de Acompanhamento Familiar
- Cópia de Documentação Pessoal dos Usuários
- Ficha de Avaliação do Serviço
- Ficha de Encaminhamento para a Rede de Serviços
- Sistema de Informação (Informatizado)

### **14.3 DOCUMENTOS E INSTRUMENTOS DE REGISTRO OBRIGATÓRIOS – ATENÇÃO BÁSICA**

- Ficha de Cadastro dos Usuários
- Ficha de Acompanhamento/Evolução
- Relatórios escritos e fotográficos
- Lista de Presença/Controle de Frequência
- Instrumento para Controle de Entrega de Benefícios Eventuais
- Plano Individual de Atendimento pessoal dos usuários
- Plano de Acompanhamento Familiar
- Cópia de Documentação Pessoal dos Usuários
- Ficha de Avaliação do Serviço
- Ficha de Encaminhamento para a Rede de Serviços
- Sistema de Informação (Informatizado)



## 15 INFRAESTRUTURA DISPONÍVEL PARA O PROJETO

- A Organização comporta suas atividades Socioassistencias em uma estrutura com espaço verde amplo com jardinagem, horta, árvores e também comporta espaço para jogos e esportes, uma quadra de areia, um quiosque para oficinas e um campo de futebol. O prédio com estrutura ampla possui: 01 sala para oficinas de música, 01 sala para oficinas de dança, 01 sala para Brinquedoteca, 01 sala atividades dinâmicas, 03 banheiros (01 feminino, 01 masculino e 01 para funcionários), 01 sala de Atendimento, 01 sala administrativa/financeira, 01 Refeitório e 01 cozinha.
- FOTOS DO LOCAL DE EXECUÇÃO DO PROJETO.

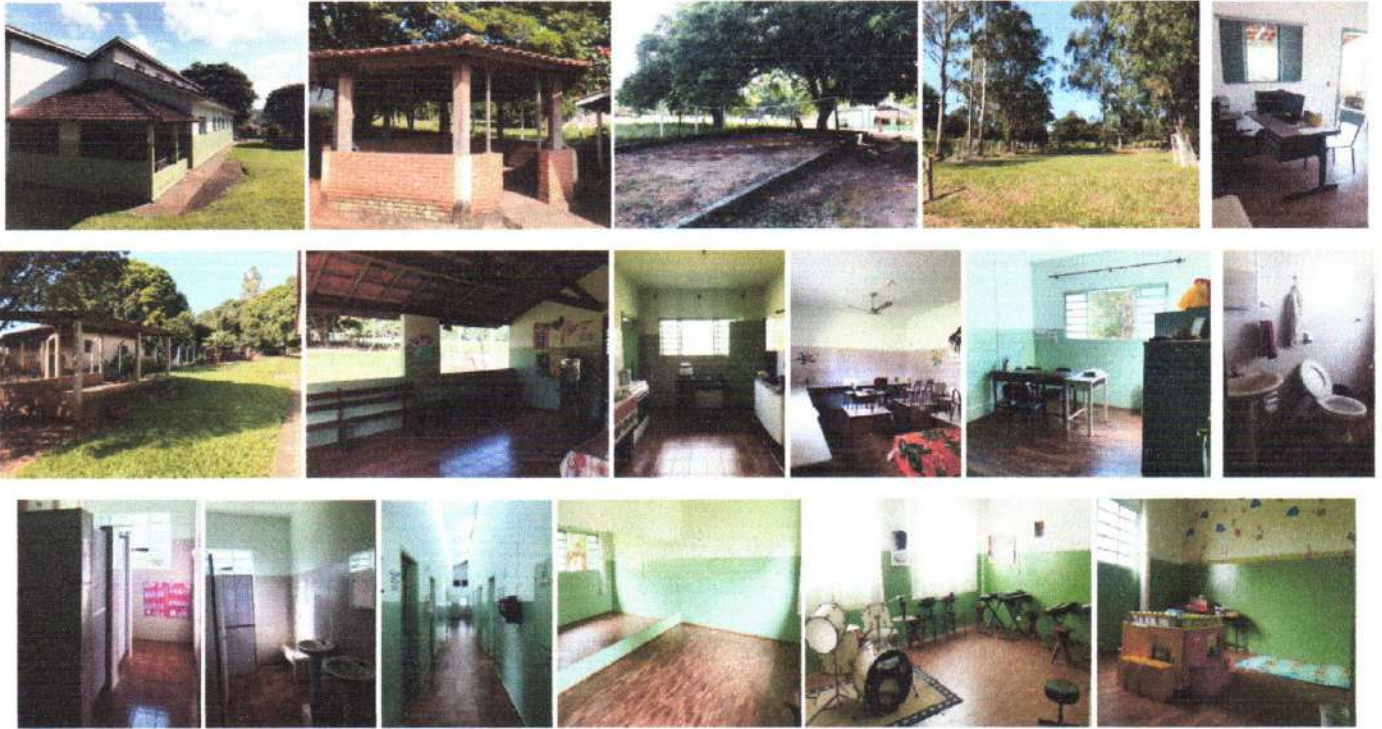

## 16 PARCERIAS DA ORGANIZAÇÃO

As parcerias são firmadas com o Centro de convivência da Terceira Idade do distrito de São Benedito das Areias, o NAI “Augusto Trevisani”, a Escola Estadual “Benedito Ferraz Bueno”, Poliesportivo, DERLA, CRAS, CREAS, Conselho Tutelar, OSCs do município, Rede de Protetiva de Mococa.

### 17.1 RECURSOS HUMANOS DA OSC (Recursos Humanos da Instituição)

NOME	CARGO	FORMAÇÃO	CARGA HORÁRIA SEMANAL	SALÁRIO	REGIME DE CONTRATAÇÃO
Ana Laura de Sousa	Monitora de Música	Médio	40h	R\$ 1.200,00	MEI
Andrea Tosello Archetti Bianconi	Coordenadora	Superior	40h	R\$ 2.760,00	CLT
Beatriz de Jesus Afonso de Lima	Assistente Social	Superior	30h	R\$ 2.475,00	RPA
Carlos Eduardo de Lima Piován	Instrutor de Recreação	Superior	30h	R\$ 1.500,00	MEI







## Associação Cristã Francisco de Assis

CNPJ N.º 54.139.860/0001-30

LEI ESTADUAL N.º 9.890 DE 10/12/1997 – LEI MUNICIPAL N.º 2351 DE 29/12/1992

FEDERAL – PROCESSO N.º 13.064/94-63 – PORTARIA N.º 506 DE 01/06/2001

Site: <http://www.projetoibeijafior.org.br/> ou E-mail: [espacoartecultura@outlook.com](mailto:espacoartecultura@outlook.com)

Claudinei Ferreira Lopes	Professor de Música	Superior Incompleto	20h	R\$ 2.100,00	MEI
Daniel Boeno Anacleto	Monitor de Dança	Médio	30h	R\$ 1.500,00	MEI
Deise Balaniuk	Ajudante de Serviços Gerais	Médio	20h	R\$ 780,00	MEI
Fernanda da Silva	Professora de Dança	Superior Incompleto	25h	R\$ 1.500,00	MEI
Isabella Moreira Souza Dias	Coordenadora	Superior	40h	R\$ 2.222,01	RPA
Jordana Souza Nobre de Paula	Monitora de Dança	Médio	30H	R\$ 1.234,00	MEI
John Wesley Fernandes de Lima	Professor de Música	Superior Incompleto	40h	R\$ 2.100,00	MEI
Juliana Aparecida da Silva Sipliano	Assistente Social	Superior	30h	R\$ 2.475,00	CLT
Magda de Carvalho Ferreira	Psicóloga	Superior	30h	R\$ 2.475,00	CLT
Márcia Eduarda Vieira Ribeiro	Ajudante de Serviços Gerais	Médio	40h	R\$ 1.234,00	MEI
Marcos Vinícius de Carvalho	Instrutor de horta	Superior	20h	R\$ 1.000,00	MEI
Neuselena Madureira Fernandes	Cozinheira	Fundamental	40h	R\$ 1.268,00	MEI
Pedro Luca Pereira Rimoli	Instrutor de Música	Superior Incompleto	20h	R\$ 1.000,00	MEI
Tamiris da Silva Marques	Assistente Social	Superior	15h	R\$ 1.287,00	CLT
Vanessa Morija Balbino	Ajudante de Serviços Gerais	Fundamental	40h	R\$ 1.234,00	MEI
Vania Baptista Morija Coelho	Coordenadora Administrativa Financeira	Superior Incompleto	40h	R\$ 2.760,00	RPA
Vânia Martins de Souza	Recepcionista	Superior	40h	R\$ 1.300,00	MEI
Valéria Barbosa da Silva	Psicóloga	Superior	20h	R\$ 1.350,00	RPA

### 17.1 RECURSOS HUMANOS - EQUIPE MÍNIMA (Referente ao Projeto)

NOME	CARGO	FORMAÇÃO	PERIODICIDADE SEMANAL (DIA/HORA)						
			SEG	TER	QUA	QUI	SEX	SAB	DOM
Andréa Tosello Archetti Bianconi	Coordenadora	Superior	8h	8h	8h	8h	8h	-	-
Magda de Carvalho Ferreira	Psicóloga	Superior	4h30min	8h	5h	8h	4h30min	-	-





## Associação Cristã Francisco de Assis

CNPJ N.º 54.139.860/0001-30

LEI ESTADUAL N.º 9.890 DE 10/12/1997 – LEI MUNICIPAL N.º 2351 DE 29/12/1992

FEDERAL – PROCESSO N.º 13.064/94-63 – PORTARIA N.º 506 DE 01/06/2001

Site: <http://www.projeto-beijaflor.org.br/> ou E-mail: [espacoartecultura@outlook.com](mailto:espacoartecultura@outlook.com)

Juliana Aparecida da Silva Sipliano	Assistente Social	Superior	4h30min	8h	5h	8h	4h30min	-	-
Tamiris da Silva Marques	Assistente Social	Superior		8h	3h	4h		-	-

### 18 INDICAR AS FONTES DE RECEITAS DESTINADAS AO PROJETO

Fonte De Recursos	Recurso Próprio	DEPTO. DE DESENVOLVIMENTO SOCIAL FMAS			FMI	FMDCA	Outros	TOTAL
		MUNICIPAL	ESTADUAL	FEDERAL				
Alimentação				RS 50.000,00				
<b>TOTAL</b>				<b>RS 50.000,00</b>				

### INDICAR AS FONTES DE RECEITAS DA INSTITUIÇÃO

Fonte De Recursos	Recurso Próprio	DEPTO. DE DESENVOLVIMENTO SOCIAL FMAS			FMI	FMDCA	Outros	TOTAL
		MUNICIPAL	ESTADUAL	FEDERAL				
Salários		RS 70.137,10		RS 410.496,00		RS 26.727,44		
Salários- MEI		RS 27.680,00				RS 2.578,35		
Encargos Sociais		RS 30.407,61						
Material de Escritório								
Material de Consumo/Higiene/Limpeza		RS 33.253,29				RS 7.846,21		
Material de Consumo - Gás		RS 2.600,00						
Material Didático / Pedagógico								
Alimentação								
Manutenção								
Serviços de Terceiros		RS 240,00				RS 130,00		
Material Permanente								
Outros/Internet								
<b>TOTAL</b>		<b>RS 164.318,00</b>		<b>RS 410.496,00</b>		<b>RS 37.282,00</b>	<b>612.096,00</b>	



## Associação Cristã Francisco de Assis

CNPJ N.º 54.139.860/0001-30

LEI ESTADUAL N.º 9.890 DE 10/12/1997 – LEI MUNICIPAL N.º 2351 DE 29/12/1992

FEDERAL – PROCESSO N.º 13.064/94-63 – PORTARIA N.º 506 DE 01/06/2001

Site: <http://www.projetobeijafior.org.br/> ou E-mail: [espacoartecultura@outlook.com](mailto:espacoartecultura@outlook.com)

### 18.2 RECURSOS PRÓPRIOS DO PROJETO

Recursos Próprios	Fonte dos Recursos Próprios	Valor estimado de arrecadação (Anual) R\$

### 18.3 RECURSOS PRÓPRIOS DA INSTITUIÇÃO

Recursos Próprios	Fonte dos Recursos Próprios	Valor estimado de arrecadação (Anual) R\$
Cesta da Páscoa	Evento Beneficente 2022	R\$ 2.825,19
Pizza Beneficente	Evento Beneficente 2022	R\$ 13.437,92
		<b>TOTAL R\$ 19.130,11</b>

### 19 CRONOGRAMA DE DESEMBOLSO

VALOR TOTAL DO PROJETO: R\$ 50.000,00						
Meta	1º MÊS Setembro 2022	2º MÊS Outubro 2022	3º MÊS Novembro 2022	4º MÊS Dezembro 2022	5º MÊS Janeiro 2023	6º MÊS Fevereiro 2023
	R\$ 2.000,00	R\$ 2.000,00	R\$ 2.000,00	R\$ 2.000,00	R\$ 5.250,00	R\$ 5.250,00
Meta	7º MÊS Março 2023	8º MÊS Abril 2023	9º MÊS Maio 2023	10º MÊS Junho 2023	11º MÊS Julho 2023	12º MÊS Agosto 2023
	R\$ 5.250,00	R\$ 5.250,00	R\$ 5.250,00	R\$ 5.250,00	R\$ 5.250,00	R\$ 5.250,00

**OBS: DEVE ESTAR DE ACORDO COM O QUADRO “PREVISÃO DE RECEITAS E DESPESAS (Referente ao Projeto)”**

**IMPORTANTE: Os pedidos de liberação de pagamentos devem ser feitos conforme descrito no cronograma de desembolso.**





## Associação Cristã Francisco de Assis

CNPJ N.º 54.139.860/0001-30

LEI ESTADUAL N.º 9.890 DE 10/12/1997 – LEI MUNICIPAL N.º 2351 DE 29/12/1992

FEDERAL – PROCESSO N.º 13.064/94-63 – PORTARIA N.º 506 DE 01/06/2001

Site: <http://www.projetobeijaflor.org.br/> ou E-mail: [espacoartecultura@outlook.com](mailto:espacoartecultura@outlook.com)

### 20 PREVISÃO DE RECEITAS E DESPESAS

Competência	Receitas		Despesas	
	Descrição	Valor R\$	Descrição	Valor R\$
Setembro 2022	Transferência Termo de Colaboração	R\$ 50.000,00	Alimentação	R\$ 2.000,00
			FOLHA DE PAGAMENTO	
Outubro 2022			Alimentação	R\$ 2.000,00
			FOLHA DE PAGAMENTO	
Novembro 2022			Alimentação	R\$ 2.000,00
			FOLHA DE PAGAMENTO	
Dezembro 2022			Alimentação	R\$ 2.000,00
			FOLHA DE PAGAMENTO	
Janeiro 2023			Alimentação	R\$ 5.250,00
			FOLHA DE PAGAMENTO	
Fevereiro 2023			Alimentação	R\$ 5.250,00
			FOLHA DE PAGAMENTO	
Março 2023			Alimentação	R\$ 5.250,00
			FOLHA DE PAGAMENTO	
Abril 2023			Alimentação	R\$ 5.250,00
			FOLHA DE PAGAMENTO	
Maio 2023			Alimentação	R\$ 5.250,00
			FOLHA DE PAGAMENTO	





## Associação Cristã Francisco de Assis

CNPJ N.º 54.139.860/0001-30

LEI ESTADUAL N.º 9.890 DE 10/12/1997 – LEI MUNICIPAL N.º 2351 DE 29/12/1992

FEDERAL – PROCESSO N.º 13.064/94-63 – PORTARIA N.º 506 DE 01/06/2001

Site: <http://www.projetobeijafior.org.br/> ou E-mail: [espacoartecultura@outlook.com](mailto:espacoartecultura@outlook.com)

Junho 2023			Alimentação	R\$ 5.250,00
			FOLHA DE PAGAMENTO	
Julho 2023			Alimentação	R\$ 5.250,00
			FOLHA DE PAGAMENTO	
Agosto 2023			Alimentação	R\$ 5.250,00
			FOLHA DE PAGAMENTO	

**IMPORTANTE: TODOS OS MESES DEVEM SER PREENCHIDOS DETALHADAMENTE E DEVEM ESTAR DE ACORDO COM O QUADRO “CRONOGRAMA DE DESEMBOLSO”**

### DECLARAÇÃO

Na qualidade de representante legal do proponente, declaro, para os devidos fins de comprovação junto à concedente, para efeitos e sob as penas da lei, que inexistente qualquer débito ou situação de inadimplência com o Município de Mococa ou qualquer órgão ou entidade da Administração Pública Municipal que impeça a transferência de recursos oriundos de dotações consignadas no orçamento do Município para aplicação na forma prevista e determinada por este Plano de Trabalho. A Administração Pública fica também autorizada a utilizar e a veicular, da melhor forma que lhe convier, todas as imagens, dados e resultados aferidos no presente Plano de Trabalho.

Pede deferimento.

Mococa, 25 de Agosto de 2022.

**Marina Ferreira Somaggio**

Presidente da Organização

### 21 APROVAÇÃO DO PLANO DE TRABALHO PELA ADMINISTRAÇÃO PÚBLICA

APROVADO

APROVADO COM RESSALVAS, com possibilidade de celebração da parceria, devendo o administrador público exigir o cumprimento do que houver sido ressalvado ou, mediante ato formal, justificar as razões pelas quais deixou de fazê-lo.

REPROVADO

Mococa, \_\_\_\_ de \_\_\_\_ de \_\_\_\_.

\_\_\_\_\_  
Responsável pelo Órgão Técnico